

DRY HOME Arquitectura Moderna



MATERIALES:

Paredes

- Estructura de pino saligna de 1x3.
- Placas cementicias "Superboard" de 6 mm.
- Placas de Durlock de 9.5 mm.
- Aislante termoacústico.
- Lana de vidrio de 50 mm.

Techo

- Chapas "Cincalum" de 27".
- Cabreada en madera de 2x2 y 1x2.
- Aislante polietileno térmico e hidrófugo.
- cielorraso de machimbre.

Aberturas

- Ventanas corredizas de aluminio blanco.
- Puertas placas con marco de metal.
- Puertas exteriores doble chapa inyectada con poliuretano.
- Herrajes y cerraduras incluidas.
- Rejas.
- Vidrios enteros.

Instalaciones

- Caños de agua fría y caliente.
- Instalación eléctrica, caños corrugados y cajas.

EL VALOR INCLUYE:

* Gastos administrativos * Instalación y armado de la vivienda.

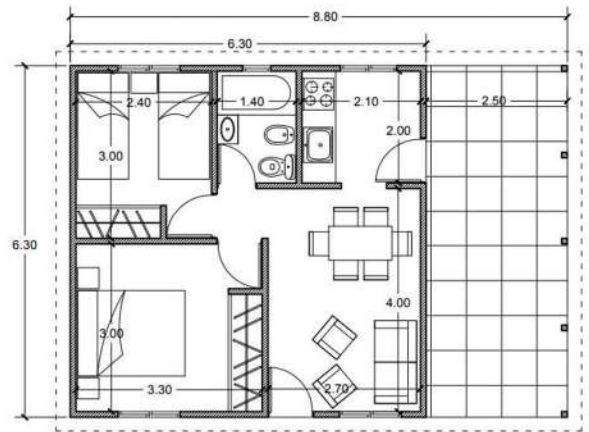

Casa 54 m2
Plano Arquitectura

A CARGO DEL PROPIETARIO:

- * Realización de platea de hormigón.
- * Cableado de electricidad y colocación de puntos y tomas.
- * Compra y colocación de cerámicos.
- * Instalación y colocación de bonificaciones (en caso de que las haya).
- * Descarga de agua y descarga cloacal.
- * Flete.

